



ESTHETIQUE

ORGANISATION

PHOTOGRAPHIE

MEOPA

HYPNOSE

IMPLANTOLOGIE

PEDODONTIE

PREMIERS SECOURS

LOGICIEL

GREFFE OSSEUSE

PARODONTOLOGIE

SINUS

ENDODONTIE

FACETTE

ECLAIRCISSEMENT

MICRO ABRASION

ONLAY

MUCCO-GINGIVALE

DIGUE



# CLINICAL

LA FORMATION PAR PASSION



# 2016

Programme LYON

- Délivrer un enseignement **clinique**, pour vous permettre **d'appliquer immédiatement** au cabinet ce que vous aurez appris à nos côtés.
- Consacrer la moitié du temps de nos journées aux **travaux pratiques**, encadrés par les formateurs Clinic-All.
- Limiter le nombre de participants, pour que **l'interactivité** reste au cœur des formations.
- Vous donner le maximum de **supports de cours** (présentations, vidéos, articles, protocoles...) sur **clé USB**.

## Infos PRATIQUES

### OÙ SE DÉROULENT LES JOURNÉES DE FORMATIONS ?

A Lyon, nous vous accueillons au sein de notre centre de formation, situé à la Cité Internationale: 84 quai Charles de Gaulle, 69006. Parking P0 payant couvert en sous sol.

### QUELLES SONT LES HORAIRES DES JOURNÉES ?

Nous vous donnons généralement rendez-vous à 08h45 pour une fin de journée aux alentours de 18h00.

### LE TARIF DE LA FORMATION COMPREND-IL LE REPAS ?

Oui, nous déjeunons tous ensemble dans un restaurant proche du centre de formation.

### PROPOSEZ VOUS DES TARIFS POUR LES CHAMBRES D'HÔTEL ?

Vous pouvez profiter d'une chambre au Crowne Plaza\*\*\*\* au tarif négocié de 135€ avec petit déjeuner.

### DOIS-JE VENIR AVEC MON PROPRE MATÉRIEL ?

L'ensemble du plateau technique utilisé pendant les formations vous sera mis à disposition.

### SUIS-JE CERTAIN DE BÉNÉFICIER DE LA PRISE EN CHARGE FIF-Pl ?

Oui, si vous êtes à jour de vos cotisations et que vous n'avez pas dépassé le plafond annuel de remboursement.

### CLINIC-ALL EST IL UN ORGANISME DPC ?

Oui, Clinic-All est reconnu comme organisme de DPC. Vous retrouverez l'ensemble du programme sur le site [www.mondpc.fr](http://www.mondpc.fr)



### CENTRE DE FORMATION

## CLINIC-ALL

84 QUAI CHARLES DE GAULLE

69006 LYON

### ACCÈS

Périphérique nord,  
Sortie : Porte de St Clair,  
Direction Cité internationale.

Depuis la gare de la Part Dieu,  
Ligne C1,  
Arrêt Musée d'art contemporain.

### PARKING

Parking P0 de la Cité.



CONTACT@CLINIC-ALL.FR  
04.26.18.61.43 - 06.01.42.64.09

## Les PARTENAIRES



### RESTAURATION ESTHÉTIQUE

17/03	Passez au tout céramique <b>New</b>	390 euros
18/03	Les facettes céramiques.	390 euros
19/03	Les inlays - onlays.	390 euros
09/06	Gardez les dents vivantes !	390 euros
10/06	Eclaircissement dentaire	390 euros
10/06	Traitements ultraconservateurs des tâches de l'émail	390 euros

11/06	Les restaurations composites.	390 euros
20/10	Les reconstitutions corono-radiculaires.	390 euros
21/10	Planification esthétique. <b>New</b>	390 euros
22/10	Mise en place de la digue.	190 euros
22/10	La Photographie.	190 euros

**CYCLE COMPLET 9 JOURS: 3190 euros**

### ENDODONTIE

07-08/10	Comment obtenir un taux de réussite maximal en omnipratique ? <b>New</b>	780 euros
----------	--	-----------

### PARODONTOLOGIE

31/03 et 01-02/04	M1: Du diagnostic au plan de traitement global.	1190 euros
02-03-04/06	M2: Le traitement chirurgical en Parodontologie. <b>New</b>	1190 euros

**CYCLE COMPLET 6 JOURS: 2290 euros**

### IMPLANTOLOGIE

28-29-30/01	M1: Edentement unitaire.	1190 euros	11-12/03	Les greffes en implantologie.	890 euros
24-25-26/03	M2: Edentement plural.	1190 euros	09-10/12	Mise en charge immédiate.	1490 euros
20-21/05	M3: Gestion des tissus mous.	890 euros			
01-02/07	M4: Le sinus.	890 euros			
12-13-14/09	M5: Anatomie et implants.	1190 euros			

**CYCLE COMPLET 12.5 JOURS: 4600 euros**

### OMNIPRATIQUE

05/11	Plans de traitement complexes. <b>New</b>	390 euros	28/05	La chirurgie préprothétique.	390 euros
-------	---	-----------	-------	------------------------------	-----------

### ORGANISATION DU CABINET

30/09 et 01/10	M1: Confiance et efficacité.	Prat: 890 euros	Prat + Ass: 1560 euros
02-03/12	M2: Ergonomie et 4 mains.	Prat: 890 euros	Prat + Ass: 1560 euros
<b>CYCLE COMPLET 4 JOURS: Prat: 1690 euros Prat + Ass: 2980 euros</b>			
05-06/02	Perfectionnez votre utilisation de Logos.	Prat: 890 euros	Prat + Ass: 1390 euros

### PÉDODONTIE

17/09	La pédodontie au quotidien.	390 euros
-------	-----------------------------	-----------

### HYPNOSE ET COMMUNICATION **New**

M1: 10/2016	M2: 01/2017	M3: 03/2017	<b>CYCLE COMPLET 9 JOURS:</b>	Prat :2690 euros
				Prat + Ass : 4220 euros

### AUTRES THÉMATIQUES

26-27/05	Sédation au MEOPA.	890 euros			
03-04-05/03	Gestes et Soins d'Urgence.	510 euros	28/04	Recertification AFGSU.	230 euros



INTÉGREZ LES INDICATIONS ET LES TECHNIQUES DE DENTISTERIE ESTHÉTIQUE POUR LES PROPOSER À VOS PATIENTS DE PLUS EN PLUS DEMANDEURS DE CES THÉRAPEUTIQUES.

### Programme des 9 journées:

17 MARS: PASSEZ AU TOUT CÉRAMIQUE  
 18 MARS: LES FACETTES  
 19 MARS: LES INLAYS ONLAYS  
 09 JUIN: GARDEZ LES DENTS VIVANTES !  
 10 JUIN (08H-16H): ECLAIRCISSEMENT DENTAIRE  
 10 JUIN (16H-18H): TRAITEMENT DES TÂCHES DE L'ÉMAIL  
 11 JUIN: LES RESTAURATIONS COMPOSITES  
 20 OCTOBRE: LES RECONSTITUTIONS CORONO RADICULAIRES  
 21 OCTOBRE: L'ANALYSE ESTHÉTIQUE.  
 22 OCTOBRE (09H-12H): MISE EN PLACE DE LA DIGUE  
 22 OCTOBRE (14H-18H): LA PHOTOGRAPHIE

Attention; priorité aux inscrits pour le cycle entier. **Cycle complet: 3190 EUROS**  
 Prise en charge FIF-PL ou DPC

### Praticiens:

O. GUASTALLA 390 EUROS  
 O. GUASTALLA 390 EUROS  
 N. LEHMANN 390 EUROS  
 O. GUASTALLA 390 EUROS  
 E. BONNET 390 EUROS  
 M. CLÉMENT 390 EUROS  
 N. LEHMANN 390 EUROS  
 F. RAUX A. OUIN 390 EUROS  
 N. LEHMANN 390 EUROS  
 N. LEHMANN 190 EUROS  
 O. GUASTALLA 190 EUROS

### Tarifs:

**Cycle complet: 3190 EUROS**  
 Prise en charge FIF-PL ou DPC

## JEUDI 17 MARS - PASSEZ AU TOUT CÉRAMIQUE:

### ALUMINE, ZIRCON, DISILICATE: POUR FAIRE QUOI ET COMMENT ?

Depuis 10 ans les systèmes « tout céramique » se sont démocratisés. Longtemps cantonnés au cas dit « esthétique », les armatures en céramique renforcée peuvent être utilisées dans tous les champs de la restauration dento et implanto-portée.

Mais chaque système a ses limites.

Afin de ne pas céder aux pressions des industriels, venez affiner vos connaissances sur:

- ✓ les indications du « tout céramique »,
- ✓ leurs mises en œuvre,
- ✓ leurs limites.

DR OLIVIER GUASTALLA



## VENDREDI 18 MARS - LES FACETTES CÉRAMIQUES. DR OLIVIER GUASTALLA

- ✓ Indications. Forme de préparation.
- ✓ Quels matériaux?
- ✓ Temporisation.
- ✓ Procédure de collage.

**TP:** Préparations: incisive centrale et canine.

**IP:** Assemblages.



## SAMEDI 19 MARS - LES INLAYS ONLAYS. DR NICOLAS LEHMANN

- ✓ Indications. Forme de préparation.
- ✓ Composite ou céramique?
- ✓ Artisanale ou CFAO?
- ✓ Temporisation.
- ✓ Procédure d'assemblage.

**TP:** Préparations: molaires et prémolaire.

**IP:** Assemblages.

**IP:** Utilisation des ultrasons.



## JEUDI 09 JUIN - GARDEZ LES DENTS VIVANTES ! DR OLIVIER GUASTALLA

QUE CE SOIT PAR MAUVAISE INTERPRÉTATION DE LA NOMENCLATURE, OU PAR PEUR D'UNE COMPLICATION PULPAIRE, LE TRAITEMENT ENDODONTIQUE EST TROP SOUVENT LA PREMIÈRE ÉTAPE DE LA RESTAURATION PROTHÉTIQUE.

AU COURS D'UNE JOURNÉE PÉDAGOGIQUE ET SCIENTIFIQUE, VENEZ VOUS DÉBARRASSER DE VOS PRÉJUGÉS ET APPRENEZ À TRAVAILLER SUR DENT VIVANTE.

- ✓ Pourquoi travailler sur dent pulpée:
  - Intérêt biologique / tissulaire.
  - Intérêt en terme d'étanchéité.
  - Intérêt esthétique.
- ✓ Comparaison Traitement pulpée / déulpée:
  - D'un point de vue temps de réalisation.
  - D'un point de vue financier.
  - Résumons le coût bénéfice risque.
- ✓ Comment travailler sur dent pulpée:
  - Le diagnostic pulpaire.
  - Précautions lors des étapes de préparation.
  - Collage .
- ✓ Que peut on faire sur dent pulpée ?
  - Restaurations partielles (facette / onlay).
  - Couronne tout céramique.

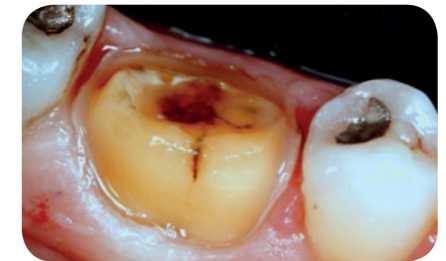

## VENDREDI 10 JUIN 09H/16H - ECLAIRCISSEMENT DENTAIRE. DR ERIC BONNET

- ✓ Diagnostiquer l'étiologie des dyschromies.
- ✓ Les techniques d'éclaircissement.
- ✓ Les matériaux utilisés.
- ✓ Méthode ambulatoire ou fauteuil ?
- ✓ La législation.
- ✓ Devis, informations, recommandations.

**TP:** Réalisation de gouttières.

**IP:** Eclaircissement étape par étape.



## VENDREDI 10 JUIN 16H/19H - TRAITEMENTS ULTRA CONSERVATEURS DES TÂCHES DE L'ÉMAIL. DR MARIE CLÉMENT

- ✓ Diagnostic différentiel.
- ✓ Les options thérapeutiques.
- ✓ Explication des phénomènes optiques.
- ✓ Érosion/Infiltration : les protocoles cliniques.



## SAMEDI 11 JUIN - LES RESTAURATIONS COMPOSITES. DR NICOLAS LEHMANN

- ✓ Maîtriser une technique de stratification applicable en omnipratique.
- ✓ Maîtriser les formes de préparation, les étapes de polissage.

**TP:** Stratification composite antérieur.





## JEUDI 20 OCTOBRE - LES RECONSTITUTIONS CORONO-RADICAIRES

DRS F. RAUX ET A. OUDIN

- ✓ Indication.
- ✓ Savoir coller sur la dentine radicaire.
- ✓ Le tenon ? fibre de verre, quartz, carbone...
- ✓ Reconstitution coulée ou foulée ?
- ✓ Intérêt des faux moignons céramisés ?

**TP:** Reconstitutions corono-radicaire par matériau inséré en phase plastique.



## VENDREDI 21 OCTOBRE - L'ANALYSE ESTHÉTIQUE DR NICOLAS LEHMANN

- ✓ La réfection du sourire d'un patient peut parfois être complexe. De nombreux paramètres et critères influençant la réussite esthétique du traitement doivent être enregistrés, analysés et communiqués au laboratoire de prothèse. Au cours de cette journée, nous présenterons les aspects à prendre en compte en vue d'établir un diagnostic esthétique et décrirons les dispositifs pour communiquer ces éléments au laboratoire de prothèse.

## SAMEDI 22 OCTOBRE 09H/12H - LA DIGUE

DR NICOLAS LEHMANN

- ✓ Le matériel nécessaire.

**TP:** Technique de mise en oeuvre : crampons à ailettes, sans ailettes, parachute, marseillaise ...

**TP:** Trucs et astuces: Ligatures, digue sans crampons, multi arcade.



## SAMEDI 22 OCTOBRE 14H/18H - LA PHOTOGRAPHIE

DR OLIVIER GUASTALLA

- ✓ Intérêt de la photo en omnipratique.
- ✓ Communication, diagnostique, prise de teinte, archivage.
- ✓ Matériel: choisir son appareil, les miroirs, les écarteurs, les aides photos.

**TP:** Photo de visage, d'arcade, macro...

**TP:** Prise de teinte.

## ENDODONTIE

### L'ENDODONTIE EN 2015 : COMMENT OBTENIR UN TAUX DE RÉUSSITE MAXIMAL EN OMNIPRATIQUE ?

Le Praticien	Dates	Tarifs
DR D. GUEX	LES 07-08 OCTOBRE	780 EUROS
		Prise en charge FIF-PL ou DPC

EN PARTANT DES THÉORIES ACTUELLES, NOUS VERRONS COMMENT LES NOUVELLES PRATIQUES ET LES NOUVELLES TECHNOLOGIES PERMETTENT, ÉTAPE PAR ÉTAPE ET AU CAS PAR CAS, DE RÉSOUDRE DES PROBLÈMES TELS QUE DES DENTS OBTURÉES RESTANT DOULOUREUSES, DES INFECTIONS REBELLES...

- ✓ Les rappels pratiques de l'analgésie.
- ✓ Les secrets de l'anatomie canalaire.
- ✓ L'optimisation de la radiographie 2D et 3D.
- ✓ L'accès aux entrées canalaire.
- TP:** sur dents en résine transparente.
- ✓ La mise en forme:
  - Préservation du capital canalaire.
  - TP:** sur dents en résine transparente.
- ✓ La désinfection canalaire:
  - Maîtrise du Biofilm bactérien.
  - Activation des solutions d'irrigation.
  - Intérêt du laser Er Yag et des nouvelles technologies.
  - TP:** sur dents en résine transparente.
- ✓ L'étanchéité apicale et l'obturation.
- ✓ La cicatrisation et la régénération osseuse.
- ✓ La reprise de traitement.
- TP:** retrait d'instruments fracturés.
- TP:** renégocier une butée.
- ✓ Traitement des perforations et des résorptions.
- ✓ Gestion des dents traumatisées.

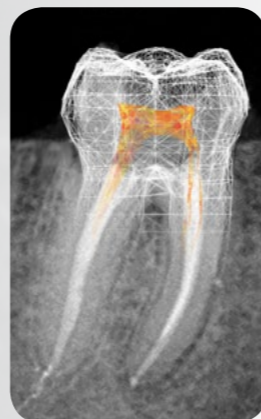

« Nous insisterons sur l'optimisation de votre matériel et de votre temps de travail pour obtenir des résultats reproductibles, avec nos recettes et nos tours de main. Vous repartirez avec des protocoles écrits. »

## PARODONTOLOGIE

NOUS VOUS PROPOSONS DEUX MODULES DE 3 JOURS AVEC BEAUCOUP DE TRAVAUX PRATIQUES POUR POUVOIR GÉRER L'ENSEMBLE DES TRAITEMENTS PARODONTAUX.

### Les praticiens:

DR M. GADEAU  
DR G. GAGNOT  
DR M. BERTRAND  
DR F. NORMAND

### Les dates:

M1: 31 MARS, 01-02 AVRIL  
M2: 02-03-04 JUIN

### Les tarifs:

M1: 1190 EUROS  
M2: 1190 EUROS  
**CYCLE COMPLET: 2290 EUROS**  
Prise en charge FIF-PL ou DPC

### MODULE 1 - PARODONTOLOGIE: DU DIAGNOSTIC AU PLAN DE TRAITEMENT GLOBAL

DONNER DES OUTILS SIMPLES ET FIABLES AFIN D'AMÉLIORER LE PRONOSTIC DES DENTS AVEC UNE ATTEINTE PARODONTALE.

- » ÉTABLIR LE DIAGNOSTIC PARODONTAL.
- » DÉFINIR LE PRONOSTIC DES DENTS ATTEINTES.
- » EXPLIQUER ET MOTIVER VOS PATIENTS À RÉALISER LE PLAN DE TRAITEMENT.
- » PRATIQUER LA THÉRAPEUTIQUE PARODONTALE NON CHIRURGICALE.
- » ÉTABLIR UN PLAN DE TRAITEMENT MULTI-DISCIPLINAIRE.

- ✓ Motivation du patient.
- ✓ Gestion des facteurs de risque, sevrage tabagique.
- ✓ Les traitements parodontaux non chirurgicaux.
- ✓ La réévaluation parodontale.
- ✓ La thérapeutique parodontale de soutien.

**TP:** Serious game.

**TP:** Utilisation des inserts et des curettes.

**TP:** Elaboration de plans de traitement avec une approche multi-disciplinaire.



### MODULE 2 - LE TRAITEMENT CHIRURGICAL EN PARODONTOLOGIE

CONNAITRE LES INDICATIONS ET LA MISE EN OEUVRE DES DIFFÉRENTES CHIRURGIES PARODONTALES.

- » DÉCRIRE ÉTAPE PAR ÉTAPE LES CHIRURGIES PARODONTALES D'ASSAINISSEMENT.
- » CONNAITRE LES STRATÉGIES DE RÉGÉNÉRATION PARODONTALE.
- » VISUALISER LES DIFFÉRENTES TECHNIQUES DE GREFFES GINGIVALES.
- » APPRÉHENDER LES COMPLICATIONS ET LES ÉCHECS CHIRURGICAUX.

- ✓ Indications et description des différents lambeaux d'assainissement.
- ✓ Indications et description des thérapies de régénération parodontale.
- ✓ Indications et description des différentes greffes parodontales.

Sur mâchoire animale:

**TP:** Lambeaux d'assainissement.

**TP:** Techniques de régénération paro.

**TP:** Greffe épithélio-conjonctive.

**TP:** Greffe conjonctive en tunnel.





### Les dates:

M1: 28-29-30 JANVIER  
M2: 24-25-26 MARS  
M3: 20-21 MAI  
M4: 01-02 JUILLET  
M5: 12-13-14 SEPTEMBRE

### Les tarifs:

1190 euros  
1190 euros  
890 euros  
890 euros  
1190 euros

Prise en charge FIF-PL ou DPC **Cycle complet: 4600 euros**

### Clinique Acquérir des protocoles fiables et reproductibles...

L'enseignement est basé sur une connaissance scientifique approfondie et une expérience clinique.

### Pratique Acquérir le geste...

L'enseignement repose sur de nombreuses séances de Travaux pratiques, dirigés et chirurgies en direct.

### Universelle Acquérir une vision globale...

L'enseignement est dispensé par des cliniciens issus de la prothèse, de la parodontologie, de la chirurgie.

### Progressive Acquérir une méthodologie...

L'enseignement est construit pour aborder les différentes situations cliniques de manière progressive.

### Indépendante Acquérir la connaissance de différents systèmes...

L'enseignement est réalisé en partenariat avec différents acteurs pour garantir un contenu indépendant.

## MODULE 1 - TRAITEMENT DE L'ÉDENTÉ UNITAIRE 3 JOURS

### PROJET PROTHÉTIQUE

- ✓ L'implant, les connectiques implantaire : leurs spécificités, leurs indications.
  - ✓ La prothèse unitaire scellée et transvissée : les protocoles et leurs indications.
- TP:** Réalisez les différents types d'empreinte sur implants: pickup, pop up...



### PLANIFICATION DU PROJET CHIRURGICAL

- ✓ La 1ère consultation; le bilan médical, le bilan radiologique, l'analyse pré implantaire.
  - ✓ Planification informatique; transformer son projet prothétique en projet chirurgical.
- ID:** Etude de cas, planification: utilisation de logiciel de planification sur ordinateur.



### CHIRURGIE

- ✓ Le matériel Global D: découvrir la trousse implantaire et les spécificités du système.
  - ✓ Le step by step: Lambeaux d'accès, séquence de forage, mise en place de l'implant, sutures.
- TP:** Posez vos 1ers implants simples sur mâchoire animale.  
**CHIRURGIE EN DIRECT 1:** Pose d'un implant unitaire.

## MODULE 2 - TRAITEMENT DES ÉDENTÉS PARTIELS & COMPLETS 3 JOURS

### PROJET PROTHÉTIQUE

- ✓ La prothèse plurale, la prothèse complète amovible sur implants.
  - ✓ Les différents types d'édentements et leurs indications.
  - ✓ La gestion de l'occlusion en prothèse implantaire.
- TP:** Réalisez les empreintes sur attachements locators, empreintes au plâtre...



### PLANIFICATION DU PROJET CHIRURGICAL

- ✓ L'imagerie implantaire, de l'examen initial au cône beam.
  - ✓ Planification informatique; transformer son projet prothétique en projet chirurgical.
- ID:** Etude de cas, planification: utilisation de logiciel de planification sur ordinateur.



### CHIRURGIE

- ✓ Le matériel Euroteknika: découvrir la trousse implantaire et les spécificités du système.
- TP:** Pose d'implants multiples sur mâchoire animale.  
**CHIRURGIE EN DIRECT 2:** Pose de 2 implants à la mandibule.

## MODULE 3 - GESTION DES TISSUS MOUS ET TECHNIQUE MUCCO-GINGIVALE 2 JOURS

### AMÉNAGEMENT MUCCO-GINGIVAL PÉRI IMPLANTAIRE

- ✓ Pourquoi préserver le volume et la qualité des tissus péri-implantaires ?
- ✓ Les tracés d'incisions, les différentes sutures et les techniques d'aménagement.

**TP:** Tracés d'incisions et différents types de sutures.

**TP:** Comment aménager les tissus gingivaux péri-implantaires (greffe conjonctive, lambeaux déplacés...).

### LES TECHNIQUES DE RÉGÉNÉRATION OSSEUSE

- ✓ R.O.G: principes et protocoles cliniques.
- ✓ Les différents biomatériaux et membranes.
- ✓ Le matériel Straumann: découvrir la trousse implantaire et les spécificités du système.

**TP:** Pose d'implants et mise en pratique sur mâchoire animale.

**TP:** Régénération osseuse peri-implantaire, utilisation de biomatériaux et membranes.

**CHIRURGIE EN DIRECT 3:** Pose d'implants avec ROG.



## MODULE 4 - LE SINUS EN IMPLANTOLOGIE 2 JOURS

### LA GESTION DU SINUS

- ✓ Quand réaliser une greffe sinusienne?
- ✓ Repérer les contre indications au comblement sinusien.
- ✓ Comment réduire le risque de complication?
- ✓ Les différentes techniques de sinus lift: abord crestal, abord latéral.

**TP:** Pose d'implant sur modèle résine avec utilisation de la piezochirurgie.

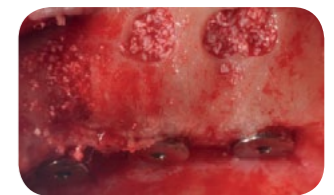

### PLANIFICATION D'UNE CHIRURGIE SINUSIENNE

- ✓ Planification de plusieurs cas de chirurgies sinusiennes.
- ✓ Le matériel GC: découvrir la trousse implantaire et les spécificités du système.

**ID:** Etude de cas cliniques, planifications.

**TP:** Pose d'implants + sinus sur mâchoire animale.

**CHIRURGIE EN DIRECT 4:** Pose d'implants avec sinus lift.

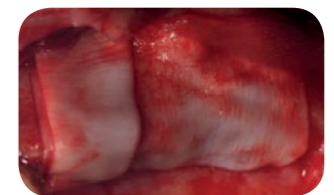

## MODULE 5 - ANATOMIE ET IMPLANTS 2.5 JOURS

### DISSECTION ANATOMIQUE

- ✓ L'anatomie à visée implantaire.
- ✓ Les obstacles osseux, cavitaires, vasculaires, nerveux.

**TP:** Sur pièces anatomiques: Dissection pour reconnaître les obstacles anatomiques.

### POSE D'IMPLANTS SUR PIÈCES ANATOMIQUES

**TP:** Pose d'implants sur pièces anatomiques par groupe de 2 ou 3 maximum.

**TP:** Sinus lift sur pièces anatomiques avec utilisation de la piezochirurgie.

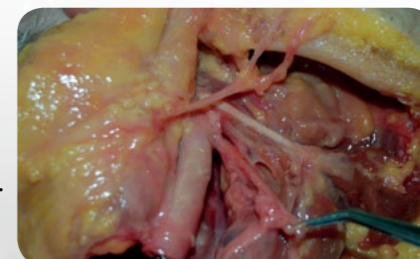

### LES CLÉS POUR BIEN DÉBUTER

- ✓ Communication avec le patient, ergonomie, rôle de l'assistante.

### LES FORMATEURS CLINIC-ALL IMPLANTOLOGIE:



DR S. SALINO



DR C. COUDURIER



DR B. JAKUBOWICZ



DR S. VEYRE  
GOULET



DR S. MONCHANIN



DR P. VALENTINI



DR D. FEUILLET

*Notre but: vous faire pratiquer l'implantologie en toute sérénité.*



## LES GREFFES OSSEUSES EN IMPLANTOLOGIE

### Le praticien:

DR P. KELLER

### Les dates:

LES 11-12 MARS

### Le tarif:

890 EUROS

Prise en charge FIF-PL ou DPC

» UNE RESTAURATION IMPLANTAIRE ESTHÉTIQUE ET FONCTIONNELLE NÉCESSITE UNE BONNE GESTION DES TISSUS OSSEUX ET GINGIVAUX.

» SUR 2 JOURS, APPRÉHENDEZ LES DIFFÉRENTES TECHNIQUES DE GREFFES OSSEUSES ET LEURS INDICATIONS.

- ✓ Les concepts biologiques de greffes osseuses.
- ✓ Greffe autogène, techniques de greffes basées sur la préparation de blocs corticaux mandibulaires.
- ✓ Les greffes allogéniques et techniques de régénération osseuse peuvent elles représenter des alternatives aux greffes autogènes?
- ✓ La gestion des tissus gingivaux autour des sites d'augmentation osseuse.

Sur mâchoire animale et modèle:

**TP:** Techniques de prélèvement de greffons dans la zone mandibulaire.

**TP:** Techniques de coffrage par plaques corticales autogènes ou allogènes et os particulé.

**TP:** Gestion des tissus mous autour des sites greffés: de l'incision aux sutures.

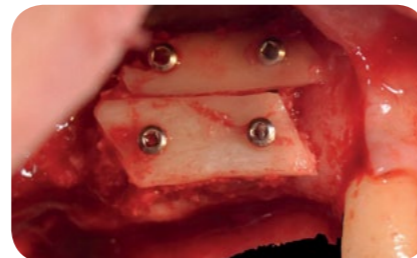
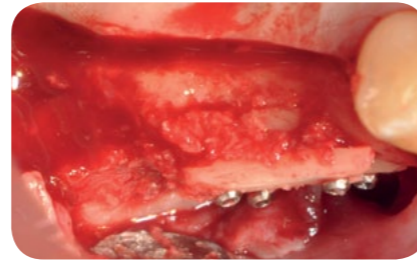

## IMPLANTOLOGIE ET MISE EN CHARGE IMMEDIATE

### Le praticien:

DR S. MONCHANIN

### Les dates:

LES 09-10 DÉCEMBRE

### Le tarif:

1490 EUROS

Prise en charge FIF-PL ou DPC

» DE LA PROTHÈSE UNITAIRE AU BRIDGE COMPLET, LES CONCEPTS BIOLOGIQUES, MÉCANIQUES AINSI QUE LES PROTOCOLES CLINIQUES DE M.E.C.I.

- ✓ Edentement unitaire: les protocoles d'implantation et mise en esthétique immédiate:
  - Comment optimiser la stabilité primaire en post extractionnel.
  - Les techniques de réalisation des prothèses provisoires.
- ✓ Edentement complet: les protocoles de MECl, le step by step:
  - De l'étude pré-implantaire (le projet prothétique, un projet avec ou sans fausse gencive, quelles sont les indications?).
  - A la planification (guide radio, guide chirurgical).
  - A la chirurgie guidée par le projet prothétique.
  - A la mise en place du bridge provisoire.

✓ **CHIRURGIE EN DIRECT**



« Spécial fête des lumières à Lyon: visite des principaux sites et repas commun le vendredi soir (inclus dans la formation). »



## PLANS DE TRAITEMENTS COMPLEXES: TRUCS ET ASTUCES

### Les praticiens:

DR N. LEHMANN  
DR O. GUASTALLA  
DR S. MONCHANIN

### La date:

LE 5 NOVEMBRE

### Le tarif:

390 EUROS

Prise en charge FIF-PL ou DPC

» CERTAINES SITUATIONS CLINIQUES SONT DES CASSES TÊTES QUE SEULE UNE ORGANISATION PLURI DISCIPLINAIRE DU TRAITEMENT PERMET DE RÉSOUDRE.

- ✓ PERTE DE CALAGE,
  - ✓ DIMENSION VERTICALE MODIFIÉE,
  - ✓ ENJEU ESTHÉTIQUE,
  - ✓ ÉGRESSIONS,
  - ✓ DIFFICULTÉ DE TEMPORISATION,
- SONT AUTANT D'ÉCUEILS POUR LE PRATICIEN.

» AU COURS D'UNE JOURNÉE DE RÉFLEXION ET DE TRAVAIL DIRIGÉ, SUR PLUSIEURS CAS CLINIQUES COMPLEXES, VENEZ DÉCOUVRIR COMMENT ABORDER CES SITUATIONS, ET TRANSFORMER UN TRAITEMENT COMPLEXE EN UNE SUCCESSION D'ÉTAPES MAÎTRISÉES.



## LA CHIRURGIE PREPROTHETIQUE EN OMNIPRATIQUE

### Les praticiens:

DR C. COUDURIER  
DR A. JANIN

### La date:

LE 28 MAI

### Le tarif:

390 EUROS

Prise en charge FIF-PL ou DPC

- » METTRE EN CONDITION LES TISSUS DURS ET LES TISSUS MOUS POUR OPTIMISER L'INTÉGRATION BIOLOGIQUE ET ESTHÉTIQUE DE VOS PROTHÈSES.
- » THÉORIE ET PRATIQUE S'ENCHAÎNENT POUR VOUS PERMETTRE DE MAÎTRISER RAPIDEMENT LES GESTES ESSENTIELS D'UN EXERCICE OMNIPRATIQUE DE QUALITÉ.

THÉORIE ET TRAVAUX PRATIQUES EN CONTINU:

Sur mâchoire animale:

- ✓ Incisions et sutures.
- ✓ Réalisation des lambeaux d'accès.
- ✓ Notion d'espace biologique.
- ✓ Exérèses osseuses.
- ✓ Elongations coronaires.
- ✓ Amputations radiculaires.
- ✓ Extractions multiples et gestion des alvéoles.
- ✓ Freinectomie.
- ✓ Harmonisation des collets gingivaux.

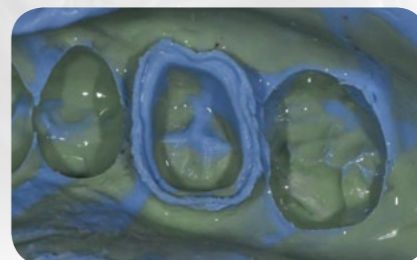



# ORGANISATION

**MAÎTRISER LA RELATION PATIENT-PRATICIEN-ASSISTANTE.  
GESTION DU TEMPS ET DES PLANS DE TRAITEMENT.  
AMÉLIOREZ VOTRE PRODUCTIVITÉ TOUT EN  
PRÉSERVANT VOTRE SANTÉ.**

## Les praticiens:

DR O. GUASTALLA  
DR A. RINDEL

## Les dates:

M1: 30 SEPT ET 01 OCT  
M2: 02-03 DECEMBRE

## Les tarifs:

1 MODULE: PRAT = 890 EUROS  
PRAT + ASS = 1560 EUROS  
LES 2 MODULES: PRAT = 1690 EUROS  
PRAT + ASS = 2980 EUROS

Prise en charge FIF-PL ou DPC + Actalians.

## MODULE 1 - CONFIANCE ET EFFICACITE AU CABINET DENTAIRE

» EN TOUTE LOGIQUE, LA PREMIÈRE CONSULTATION PERMET UN DIAGNOSTIC, QUI DÉBOUCHE SUR UN PLAN DE TRAITEMENT, LEQUEL S'ORGANISE EN SÉANCES DE SOINS...

» SUR 2 JOURS, REMETTEZ DE LA LOGIQUE DANS VOTRE ABORD DU PATIENT.

- ✓ Se développer malgré la crise.
- ✓ Notre métier, le diagnostic:
  - Comment le structurer.
  - Comment le présenter au patient.
- ✓ L'importance du premier contact.
- ✓ Savoir créer une relation de confiance.
- ✓ Rationnaliser la gestion de l'agenda.
- ✓ Regrouper les actes, oui mais comment?
- ✓ Rentabilité et qualité, est ce possible ?

- ✓ Contrôler l'afflux de patients.
- ✓ La gestion des urgences.
- ✓ Du premier entretien au devis.

**TD:** Vidéos de consultations réelles.

**TD:** sur des plans de traitements.

**TD:** Les clés pour aborder les questions financières.

**TD:** Le suivi statistique de l'activité.

**TD:** Gestion et anticipation du stock.

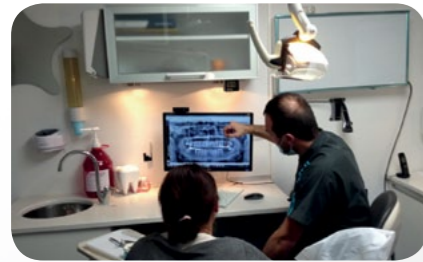

## MODULE 2 - ERGONOMIE ET TRAVAIL A 4 MAINS

» MIEUX ORGANISER LE DÉROULEMENT DES SOINS, RATIONNALISER LE PLATEAU TECHNIQUE, AMÉLIORER SES POSTURES DE TRAVAIL, DÉVELOPPER LE TRAVAIL EN ÉQUIPE.

» GAGNER EN EFFICACITÉ ET CONFORT DE TRAVAIL : QUICK SLEEPER, AIDE OPTIQUES, TRAVAIL À QUATRE MAINS, BACS ET CASSETTES.

- ✓ Positions du praticien, du patient, de l'assistante.
- ✓ Principes du travail à quatre mains.
- ✓ L'apport des aides optiques.
- ✓ Choix du matériel, mobilier, éclairage...
- ✓ Ergonomie de la salle de soin... et du cabinet.
- ✓ Bacs et cassettes
- ✓ Les technologies qui nous font gagner du temps.

**TD:** Analyses des salles des participants sous forme de TD.

**TP:** Mise en application dans un cabinet dentaire.

**TP:** Régler sa position pour un travail confortable et de qualité optimale.

**TP:** L'organisation de la zone de travail et le transfert d'instruments.

**TP:** Utilisation des aides optiques et travail en vision indirecte.

**TP:** Présentation du Quick Sleeper.

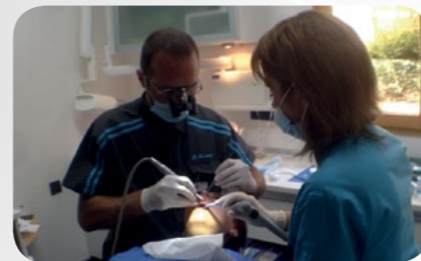

Venez avec votre assistante

# LOGICIEL

**TRAVAUX PRATIQUES EN CONTINU PENDANT DEUX JOURS:  
1 ORDINATEUR PAR BINÔME.  
FORMATION POUR NOUVEAUX ET ANCIENS UTILISATEURS.**

## Les conférenciers:

DR O. GUASTALLA  
D. CANEVET, DEVELOPPEUR DU LOGICIEL

## Les dates:

05-06 FEVRIER

## Les tarifs:

PRAT = 890 EUROS  
PRAT + ASS = 1390 EUROS

Prise en charge FIF-PL ou DPC + Actalians.

» VENEZ VOUS PERFECTIONNER À L'UTILISATION DE LOGOS, SEUL OU AVEC ASSISTANTE, ET EXPLORER LES POSSIBILITÉS OFFERTES PAR LE LOGICIEL DE GAGNER DU TEMPS ET D'OPTIMISER VOTRE EXERCICE.

» LA GESTION ET L'ORGANISATION DE VOTRE CABINET REPOSE EN PARTIE SUR VOTRE OUTIL INFORMATIQUE, SOUVENT SOUS EXPLOITÉ.

- ✓ Gestion de l'agenda.
- ✓ Automatisation des SMS.
- ✓ Les actes (associations, durée des actes...).
- ✓ Fiche d'état civil, liens familiaux.
- ✓ Courriers (fiches labo, ordonnances, comptes rendus).
- ✓ Utilisation des schémas dentaires.
- ✓ Devis / Facturation / Echancier / Feuilles de soins.
- ✓ Les différentes options de prise de notes.
- ✓ Gestion des plans de traitement :
  - Module photos,
  - Fiches conseils,
  - Planification des séances,
  - Actes automatisés à partir du devis/plan de traitement).



- ✓ Stérilisation.
- ✓ Stock.
- ✓ Traçabilité.
- ✓ Statistiques et Tableau de bord.

# PEDODONTIE

## L'ODONTOLOGIE PEDIATRIQUE AU QUOTIDIEN

## Le praticien:

DR G. DOMINICI

## La date:

LE 17 SEPTEMBRE

## Le tarif:

390 EUROS

Prise en charge FIF-PL ou DPC

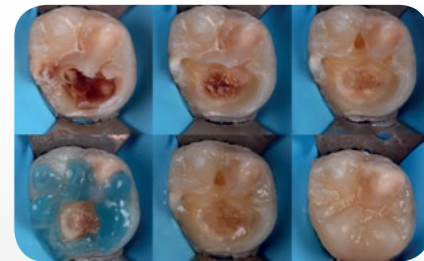

- » APPROCHE GLOBALE. DÉCOUVRIR UNE MÉTHODE SIMPLE ET PRATIQUE POUR ÉTABLIR UN BILAN COMPLET DE L'ENFANT ET DE SA CROISSANCE.
- » SOIGNER UN TOUT PETIT : SIMPLE COMME UN JEU D'ENFANT ? MATÉRIAUX ET CONCEPTS ACTUELS POUR DES SOINS EFFICACES.
- » LA CONFIANCE. APPRENDRE À GÉRER SEREINEMENT LE COMPORTEMENT DE NOS JEUNES PATIENTS.
- » PROPOSER UNE VISION PRATIQUE ET RATIONNELLE COMPATIBLE AVEC UN EXERCICE D'OMNIPRATIQUE CONVENTIONNÉ, À APPLIQUER DÈS LE LENDEMAIN AU CABINET.

- ✓ La 1ère consultation.
- ✓ Thérapeutiques conservatrices en denture temporaire.
- ✓ L'anesthésie en odontologie pédiatrique.
- ✓ Gestion comportementale de l'enfant.
- ✓ Odontologie pédiatrique et exercice libéral.

CAS CLINIQUES DIRIGÉS:

- ✓ Dents Temporaires.
- ✓ 1ères molaires permanentes.
- ✓ Accidents d'éruption.
- ✓ Traumatisme dent temporaire.
- ✓ Traumatisme dent permanente.

Enseignement adapté à l'omnipraticque



# HYPNOSE

## HYPNOSE ET COMMUNICATION

REPARTEZ AVEC LES PDF DES COURS, UNE BIBLIOGRAPHIE, DES SCRIPTS ET DOCUMENTS FACILITANTS L'APPLICATION DE LA FORMATION DANS VOTRE PRATIQUE QUOTIDIENNE.

### Le praticien:

DR P. MIRAS  
+ HYPNOTHERAPEUTE

### Les dates:

M1: 13-14-15 OCTOBRE 2016  
M2: 12-13-14 JANVIER 2017  
M3: 30-31 MARS ET 01 AVRIL 2017

### Les tarifs:

LES 9 JOURS:  
PRATICIEN: 2690 EUROS  
PRATICIEN + ASSISTANTE: 4220 EUROS  
*Prise en charge DPC*

» L'HYPNOSE EST UN ENSEMBLE D'OUTILS QUI PERMETTENT À LOISIR À NOTRE PROFESSION DE BIEN ÉVIDEMMENT SOIGNER, MAIS SOIGNER PLUS SEREINEMENT DES PATIENTS SOUVENT TROP TENDUS, PARFOIS SUR LA DÉFENSIVE OU ENCORE TROP EXIGEANTS.

» CELA PEUT ÊTRE TRÈS CONCRET, LORSQU'UNE TRANSE FORMELLE EST INSTALLÉE QUAND IL S'AGIT DE TRAITER UN TROUBLE NAUSÉUX, UN GRAND BRUXISTE BRISEUR DE PROTHÈSES, UN ENFANT AGITÉ, OU UN PATIENT VRAIMENT ANXIEUX.

» C'EST CETTE RELATION INTIME ENTRE UNE TECHNIQUE MAÎTRISÉE ET UN RAPPORT IMPECCABLE À L'HUMAIN, À LA FOIS APAISÉ ET APAISANT, QUI SERA PRÉSENTÉE TOUT AU LONG DE CES NEUF JOURS DE FORMATION.

## MODULE 1 - LES 13-14-15 OCTOBRE 2016

THÉORIE ET TRAVAUX PRATIQUES EN CONTINU:

- ✓ L'Apprentissage de la mise en état d'hypnose.
- ✓ La stabilisation de l'état et son utilisation standard dans le cadre du cabinet dentaire.
- ✓ La découverte de premiers éléments de communication.
- ✓ Auto hypnose.

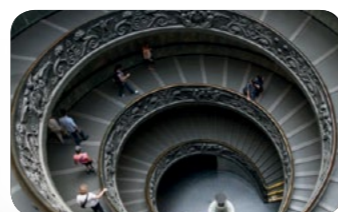

## MODULE 2 - LES 12-13-14 JANVIER 2017

THÉORIE ET TRAVAUX PRATIQUES EN CONTINU:

- ✓ Phobies (aiguille / dentiste).
- ✓ Bruxisme.
- ✓ Hypnose profonde.
- ✓ Auto hypnose.
- ✓ Anesthésie.
- ✓ Nausées.
- ✓ Hypnose et enfant.

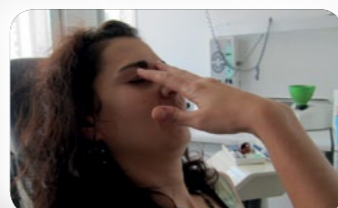

## MODULE 3 - LES 30-31 MARS ET 01 AVRIL 2017

THÉORIE ET TRAVAUX PRATIQUES EN CONTINU:

- ✓ La communication Ericksonienne et son utilisation dans:
  - La gestion de conflit (avec les patients ou le personnel),
  - La fidélisation.
  - Le lien avec les laboratoires ou les correspondants.
  - La compliance (paro / implanto).
  - Et en terme général d'un lien de confiance.
- ✓ Travail à la carte suivant ce sur quoi désirent revenir les stagiaires.
- ✓ Auto Hypnose.



### Accompagnement en ligne:

Entre chaque module et après la fin de la formation (analyse de vidéos / articles / questions-réponses).

« L'enseignement se fera à base d'exercices simples et progressifs, auxquels viendront s'agréger au fur et à mesure des éléments avancés, de façon à ce que les compétences s'installent naturellement. Le tout constamment enrichi par les éléments d'explications incontournables et nécessaires à une parfaite compréhension. »

# MEOPA

## SEDATION CONSCIENTE AU MEOPA



### Le conférencier:

DIDIER CANTIE

### Les dates:

LES 26-27 MAI

### Le tarif:

890 EUROS  
*Prise en charge DPC*

- » IDENTIFIER LA PATIENTELLE RELEVANT DE L'INDICATION DE SOINS SOUS SÉDATION ANALGÉSIQUE CONSCIENTE.
- » MAÎTRISER LES PRINCIPES DE LA SÉDATION ET ÉVALUER LE DEGRÉ D'ANXIÉTÉ DU PATIENT.
- » MAÎTRISER L'UTILISATION DU MEOPA EN CONNAISSANT SA PHARMACOLOGIE, SON PROTOCOLE, SA SURVEILLANCE ET SA TRAÇABILITÉ.

- ✓ Cadre légal encadrant l'utilisation du Meopa.
- ✓ Douleur et anxiété du patient.
- ✓ De la douleur à la sédation analgésique.
- ✓ La respiration.
- ✓ Pharmacologie du protoxyde d'azote.
- ✓ Le Meopa et son utilisation en odontologie.

**TP:** Installation, manipulation et maintenance du matériel.

**TP:** Utilisation des critères d'efficacité (succès, échecs) aux échelles de comportement et de tolérance.

**TP:** Simulation d'une administration.

**TP:** Expérience pratique pour chaque participant d'une administration de Meopa.



## GESTES ET SOINS D'URGENCE

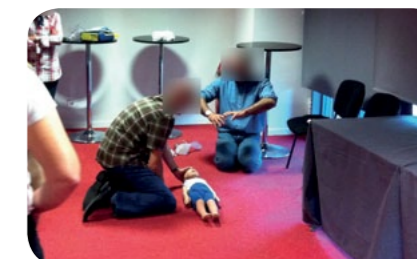

### Conférencier:

CESU 69

### Niveau:

INITIAL NIVEAU II  
RECERTIFICATION

### Les dates:

LES 03-04-05 MARS  
LE 28 AVRIL

### Les tarifs:

510 EUROS  
230 EUROS

*Prise en charge FIF-PL ou DPC + Actaliens.*

- » FORMATION AGRÉÉE ET ADAPTÉE AUX PERSONNELS DES CABINETS DENTAIRES.
- » IL EST FORTEMENT CONSEILLÉ DE VENIR ACCOMPAGNÉ DE SON ASSISTANTE, AFIN DE PARTICIPER AUX NOMBREUSES MISES EN SITUATION EN BINÔME.

- ✓ Les urgences potentielles:
  - Les malaises.
  - Plaies et brûlures.
  - Traumatismes osseux.
  - Accouchement inopiné.

- ✓ Les urgences vitales:
  - Détresse respiratoire.
  - Hémorragies.
  - Détresse neurologique.
  - État de choc anaphylactique.
  - Arrêt cardio-respiratoire.

- ✓ Les urgences collectives:
  - Les plans de secours.
  - Les risques biologiques (B), nucléaires, radiologiques et chimiques (NRC).

« L'afgsu a une durée de validité de 4 ans pour le niveau II. Nous vous proposons en plus une journée de recertification, afin de revenir sur les points essentiels et prolonger votre AFGSU pour 4 nouvelles années. »



Nom et Prénom : ..... Assistante : .....  
 Adresse:.....  
 Code Postal:..... Ville :.....  
 Téléphone:..... Mobile :.....  
 E-Mail (indispensable):.....

# INSCRIPTIONS

## RESTAURATION ESTHÉTIQUE

- |       |   |                          |           |   |   |                          |           |
|-------|---|--------------------------|-----------|---|---|--------------------------|-----------|
| 17/03 | Passez au tout céramique.                             | <input type="checkbox"/> | 390 euros | 11/06   | Les restaurations composites.               | <input type="checkbox"/> | 390 euros |
| 18/03 | Les facettes céramiques.                              | <input type="checkbox"/> | 390 euros | 20/10   | Les reconstitutions<br>corono-radiculaires. | <input type="checkbox"/> | 390 euros |
| 19/03 | Les inlays - onlays.                                  | <input type="checkbox"/> | 390 euros | 21/10   | Planification esthétique                    | <input type="checkbox"/> | 390 euros |
| 09/06 | Gardez les dents vivantes !                           | <input type="checkbox"/> | 390 euros | 22/10   | Mise en place de la digue.                  | <input type="checkbox"/> | 190 euros |
| 10/06 | Eclaircissement dentaire +<br>Traitements des tâches. | <input type="checkbox"/> | 390 euros | 22/10   | La Photographie.                            | <input type="checkbox"/> | 190 euros |
|       |   |                          |           | <b>Cycle complet 9 jours</b> <input type="checkbox"/> <b>3190 euros</b> |   |                          |           |

## ENDODONTIE

- |          |   |                          |           |
|----------|---|--------------------------|-----------|
| 07-08/10 | Comment obtenir un taux de réussite maximal en omnipratique ? | <input type="checkbox"/> | 780 euros |
|----------|---|--------------------------|-----------|

## PARODONTOLOGIE

- |                   |  |                          |   |
|-------------------|--|--------------------------|---|
| 31/03 et 01-02/04 | M1: Du diagnostic au plan de traitement global.  | <input type="checkbox"/> | 1190 euros  |
| 02-03-04/06       | M2: Le traitement chirurgical en Parodontologie. | <input type="checkbox"/> | 1190 euros  |
|                   |  |                          | <b>Cycle complet 6 jours</b> <input type="checkbox"/> <b>2290 euros</b> |

## IMPLANTOLOGIE

- |             |                              |                          |  |
|-------------|------------------------------|--------------------------|--|
| 28-29-30/01 | M1: Edentement unitaire.     | <input type="checkbox"/> | 1190 euros   |
| 24-25-26/03 | M2: Edentement plural.       | <input type="checkbox"/> | 1190 euros   |
| 20-21/05    | M3: Gestion des tissus mous. | <input type="checkbox"/> | 890 euros  |
| 01-02/07    | M4: Le sinus.                | <input type="checkbox"/> | 890 euros  |
| 12-13-14/09 | M5: Anatomie et implant.     | <input type="checkbox"/> | 1190 euros   |
|             |                              |                          | <b>Cycle complet 12.5 jours</b> <input type="checkbox"/> <b>4600 euros</b> |

- |          |                               |                          |            |
|----------|-------------------------------|--------------------------|------------|
| 11-12/03 | Les greffes en implantologie. | <input type="checkbox"/> | 890 euros  |
| 09-10/12 | Mise en charge immédiate.     | <input type="checkbox"/> | 1490 euros |

## PÉDODONTIE

- |       |                             |                          |           |
|-------|-----------------------------|--------------------------|-----------|
| 17/09 | La pédodontie au quotidien. | <input type="checkbox"/> | 390 euros |
|-------|-----------------------------|--------------------------|-----------|

## HYPNOSE ET COMMUNICATION

- |                           |              |                          |            |
|---------------------------|--------------|--------------------------|------------|
| 9 jours Cycle 2016 - 2017 | Prat :       | <input type="checkbox"/> | 2690 euros |
|                           | Prat + Ass : | <input type="checkbox"/> | 4220 euros |

## OMNIPRATIQUE

- |       |                              |                          |           |
|-------|------------------------------|--------------------------|-----------|
| 28/05 | La chirurgie préprothétique. | <input type="checkbox"/> | 390 euros |
| 05/11 | Plans de trait complexes.    | <input type="checkbox"/> | 390 euros |

## ORGANISATION DU CABINET

- |                |   |                 |                              |                         |  |
|----------------|---|-----------------|------------------------------|-------------------------|--|
| 30/09 et 01/10 | M1: Confiance et efficacité.              | Prat: 890 euros | <input type="checkbox"/>     | Prat + Ass: 1560 euros  | <input type="checkbox"/>                               |
| 02-03/12       | M2: Ergonomie et 4 mains.                 | Prat: 890 euros | <input type="checkbox"/>     | Prat + Ass: 1560 euros  | <input type="checkbox"/>                               |
|                |   |                 | <b>Cycle complet 4 jours</b> | <b>Prat: 1690 euros</b> | <input type="checkbox"/> <b>Prat + Ass: 2980 euros</b> |
| 05-06/02       | Perfectionnez votre utilisation de Logos. | Prat: 890 euros | <input type="checkbox"/>     | Prat + Ass: 1390 euros  | <input type="checkbox"/>                               |

## AUTRES THÉMATIQUES

- |             |                            |                          |           |       |                        |                          |           |
|-------------|----------------------------|--------------------------|-----------|-------|------------------------|--------------------------|-----------|
| 26-27/05    | Sédation au MEOPA.         | <input type="checkbox"/> | 890 euros | 28/04 | Recertification AFGSU. | <input type="checkbox"/> | 230 euros |
| 03-04-05/03 | Gestes et Soins d'Urgence. | <input type="checkbox"/> | 510 euros |       |                        |                          |           |

JE SOUHAITE RÉSERVER DES NUITS D'HOTEL AUX DATES SUIVANTES:  
 .....

**x135€ = TOTAL 1 : .....** €  
 .....

**TOTAL 2: .....** €