

L'ANESTHÉSIE MUQUEUSE

POSITIONS PAR RAPPORT AU PATIENT

ACCÈS ET ANGULATIONS

Points inter-incisif inférieur et supérieur



Tous les autres points

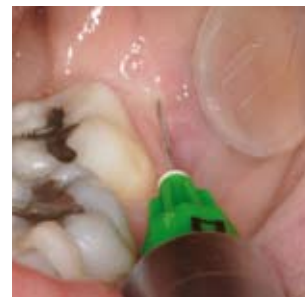
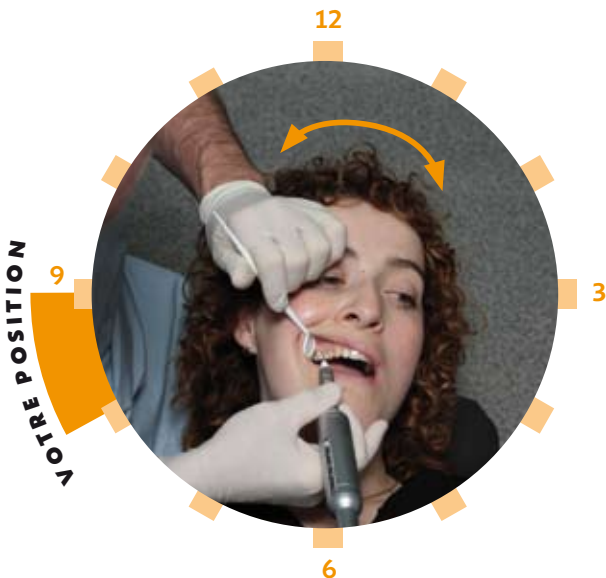

Faites tourner la tête de votre patient pour obtenir le meilleur accès et une vision optimale du site.

Pour les gauchers, remplacez les positions de 8 h à 9 h par 3 h à 4 h.

L'ANESTHÉSIE OSTÉOCENTRALE

POSITIONS PAR RAPPORT AU PATIENT

ACCÈS ET ANGULATIONS

Mandibule



Faites tourner la tête de votre patient pour obtenir le meilleur accès et une vision optimale du site.



Maxillaire



Faites tourner la tête de votre patient pour obtenir le meilleur accès et une vision optimale du site.

Pour les gauchers, remplacez les positions de 8 h à 9 h par 3 h à 4 h.

