

coDiagnostiX™

Données patient

Version 9.2

Nom: Patient anonymisé

Licence délivrée pour: 100001...  
sebastien mellou,

Date naissance: non disponible  
ID patient: non disponible



Copie d'écran

Système de la FDI (Fédération Dentaire Internationale)

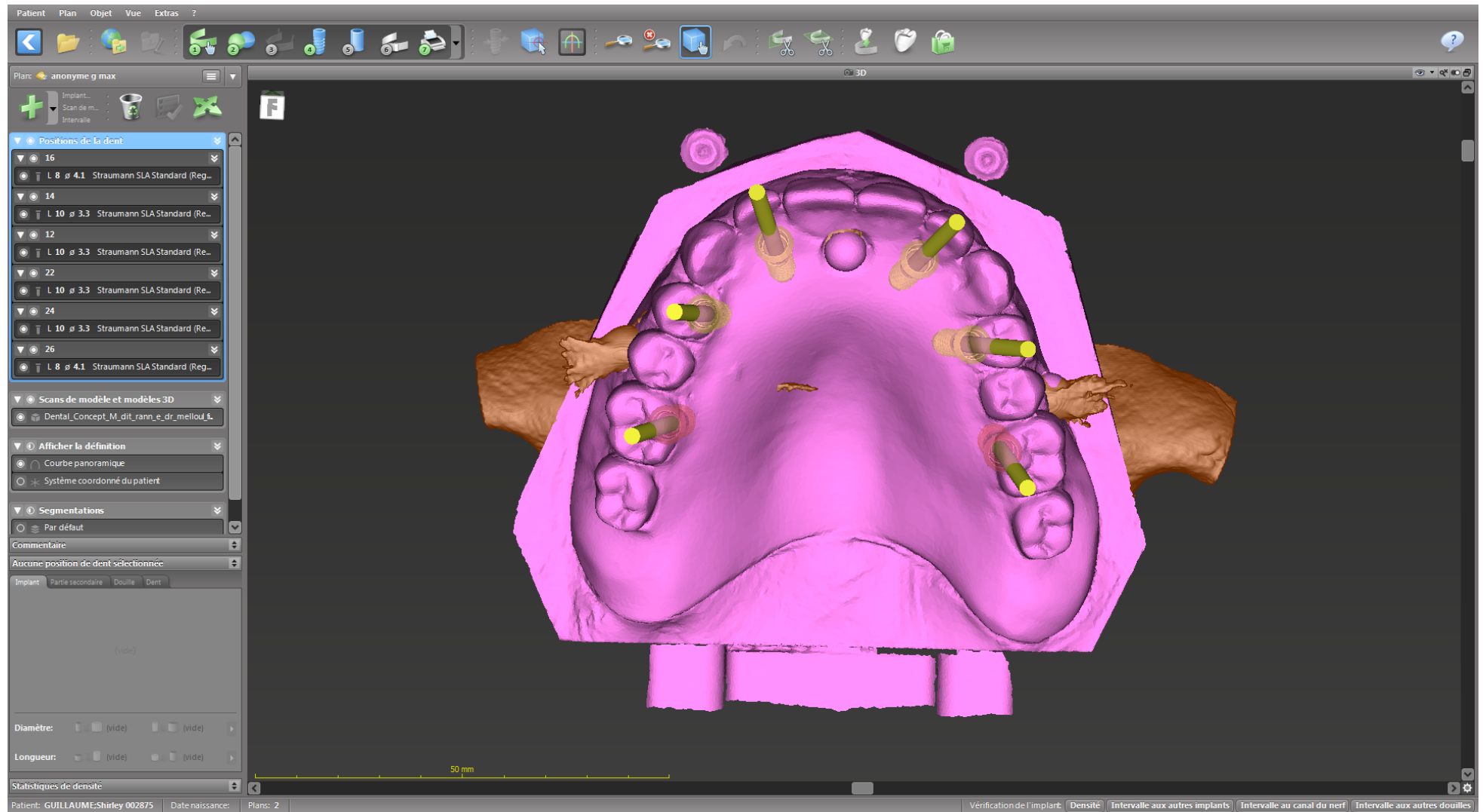

Clause de non-responsabilité: ce protocole repose sur les données saisies par l'utilisateur du logiciel coDiagnostiX™ dans le logiciel coDiagnostiX™. L'utilisateur du logiciel coDiagnostiX™ est seul responsable de l'exactitude, de l'exhaustivité et de l'adéquation de toutes les données saisies. Ce protocole ne remplace pas l'évaluation et l'estimation de chaque cas individuel par un spécialiste dentaire qualifié. Dental Wings GmbH, ses filiales ou partenaires de distribution, rejettent toute responsabilité, expresse ou implicite, et n'assument aucune responsabilité pour tout dommage, direct, indirect, punitif ou d'autre nature, résultant de, ou en relation avec, le présent protocole, toute erreur de jugement professionnel, ou toute erreur ou défaut d'exhaustivité des données saisies dans le logiciel coDiagnostiX™. Ils déclinent également toute responsabilité pour tout dommage découlant de ou entraîné par l'usage de produits de fabricants tiers.

Imprimé: 2014-06-02 12:51

Ce protocole sert uniquement à des fins de documentation. Les images ne sont pas appropriées pour un diagnostic.  
Copyright © 2014 Dental Wings GmbH. Tous droits réservés.

coDiagnostiX™

Données patient

Version 9.2

Nom: Patient anonymisé

Licence délivrée pour: 100001...  
sebastien melloul,Date naissance: non disponible  
ID patient: non disponible

## Liste des matériaux

Système de la FDI (Fédération Dentaire Internationale)

## anonyme g max - Implants

Référence	Position	Fabricant	Série de modèles	Longueur	ø 1	ø 2
043.031S	16	Straumann	SLA Standard (Regular Neck)	8 mm	4.1 mm	3.5 mm
043.132S	14	Straumann	SLA Standard (Regular Neck)	10 mm	3.3 mm	2.8 mm
043.132S	12	Straumann	SLA Standard (Regular Neck)	10 mm	3.3 mm	2.8 mm
043.132S	22	Straumann	SLA Standard (Regular Neck)	10 mm	3.3 mm	2.8 mm
043.132S	24	Straumann	SLA Standard (Regular Neck)	10 mm	3.3 mm	2.8 mm
043.031S	26	Straumann	SLA Standard (Regular Neck)	8 mm	4.1 mm	3.5 mm

## Détails implants

Système de la FDI (Fédération Dentaire Internationale)

Plan: anonyme g max  
Position: 16

Implant  
Straumann  
SLA Standard (Regular Neck)  
Référence: 043.031S  
Longueur: 8.0 mm  
Diamètre 1: 4.1 mm  
Diamètre 2: 3.5 mm

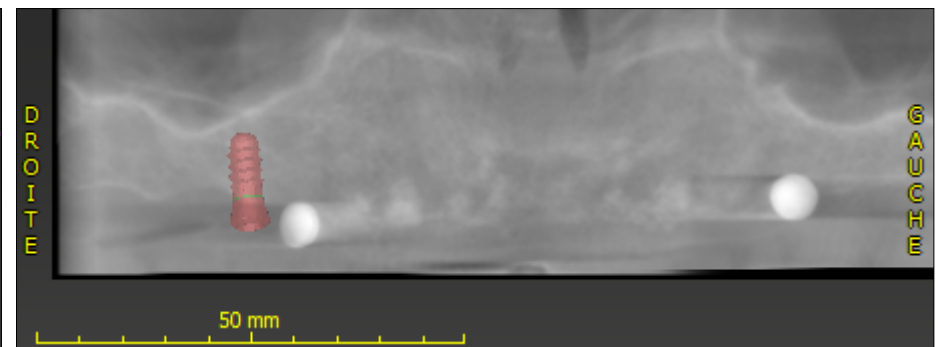
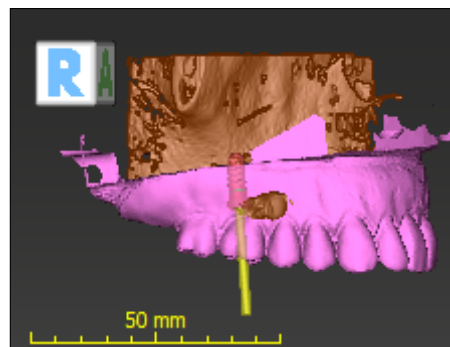
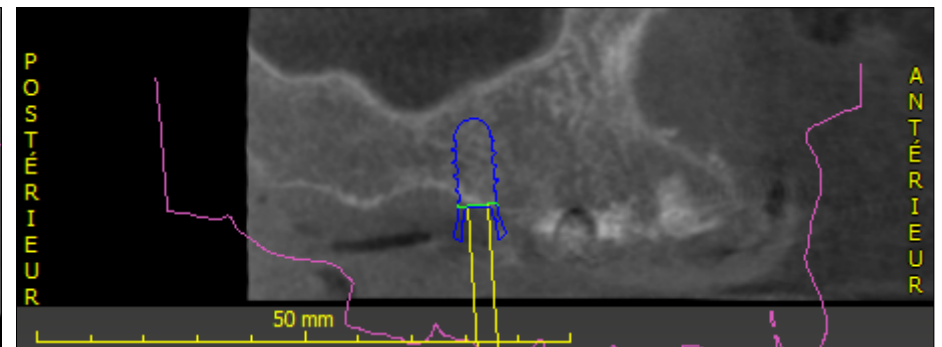
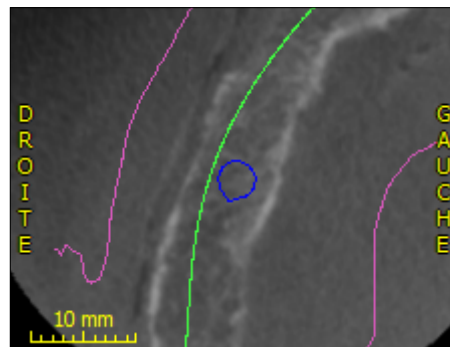
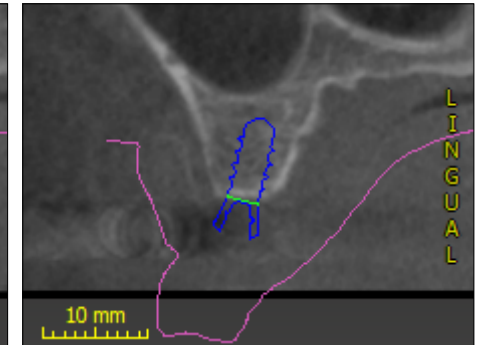
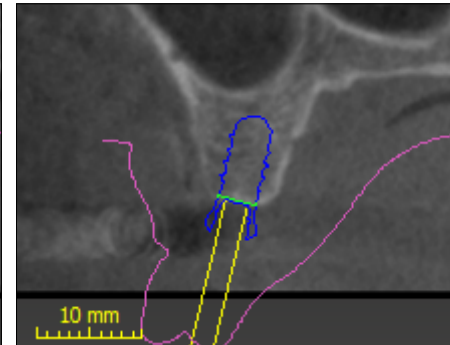
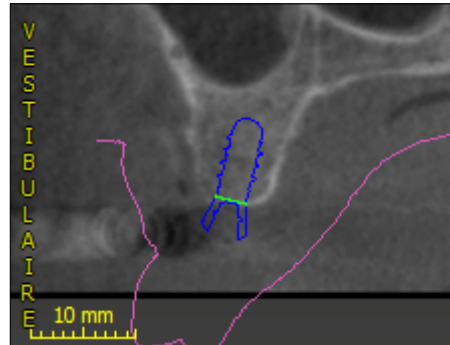

coDiagnostiX™

Données patient

Version 9.2

Nom: Patient anonymisé

Licence délivrée pour: 100001...  
sebastien melloul,

Date naissance: non disponible  
ID patient: non disponible



## Détails implants

Système de la FDI (Fédération Dentaire Internationale)

Plan:	anonyme g max
Position:	14
Implant	
Straumann	
SLA Standard (Regular Neck)	
Référence:	043.132S
Longueur:	10.0 mm
Diamètre 1:	3.3 mm
Diamètre 2:	2.8 mm

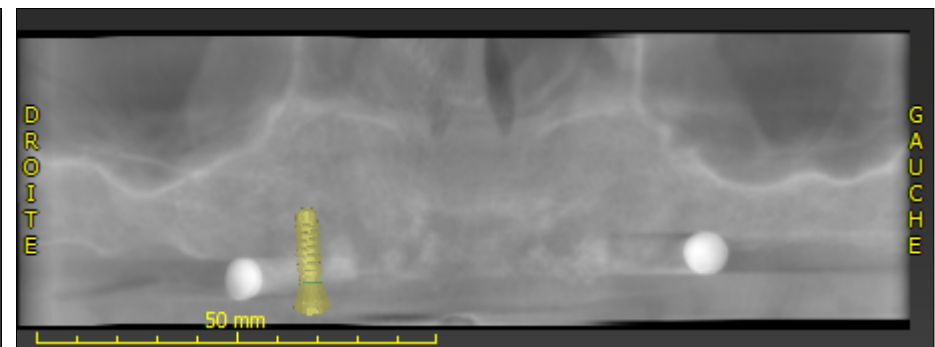
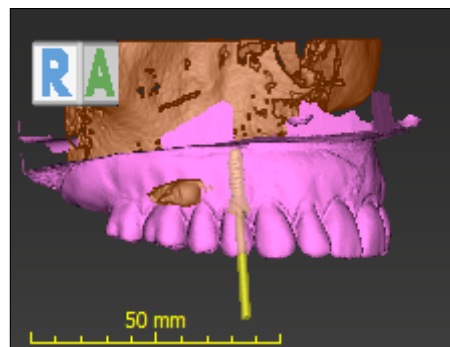
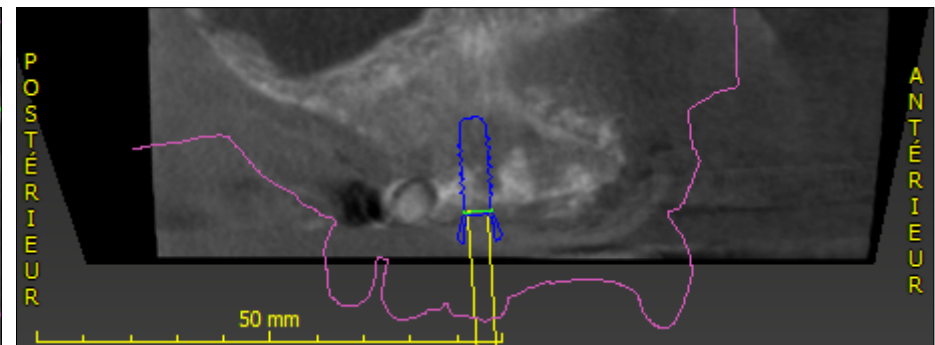
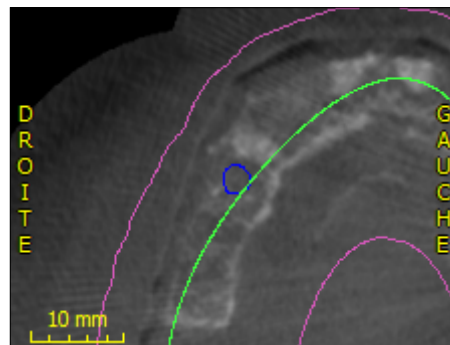
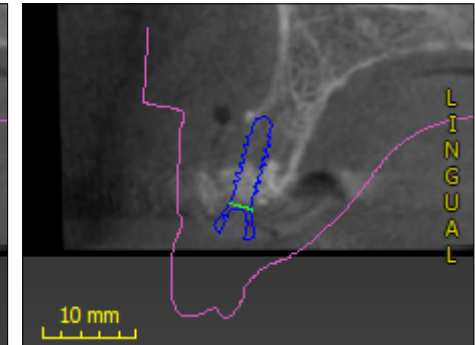
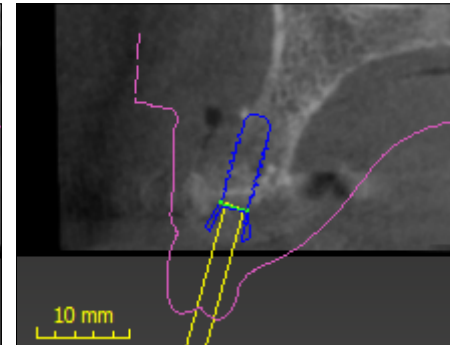
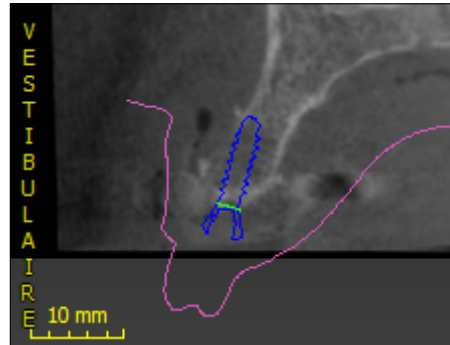

coDiagnostiX™

Données patient

Version 9.2

Nom: Patient anonymisé

Licence délivrée pour: 100001...

Date naissance: non disponible

sebastien melloul,

ID patient: non disponible



## Détails implants

Système de la FDI (Fédération Dentaire Internationale)

Plan: anonyme g max  
Position: 12

Implant  
Straumann  
SLA Standard (Regular Neck)  
Référence: 043.132S  
Longueur: 10.0 mm  
Diamètre 1: 3.3 mm  
Diamètre 2: 2.8 mm

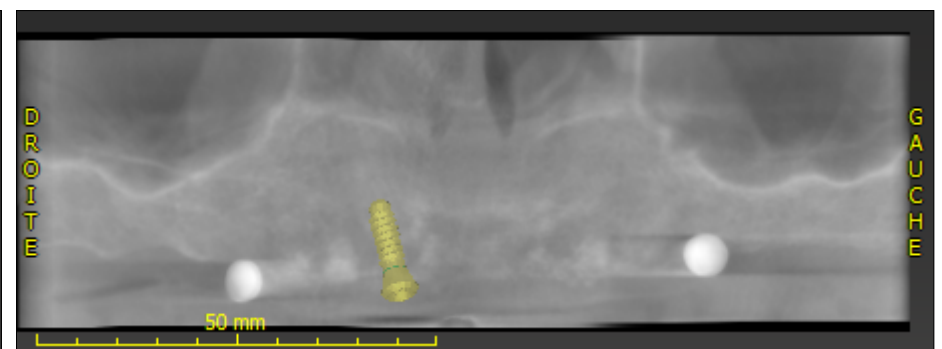
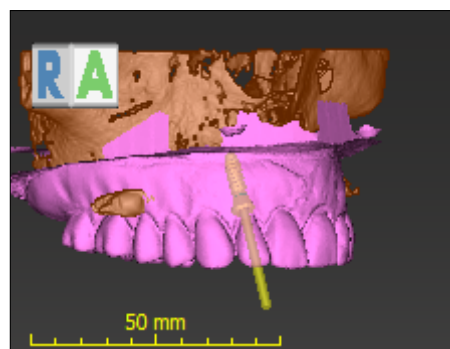
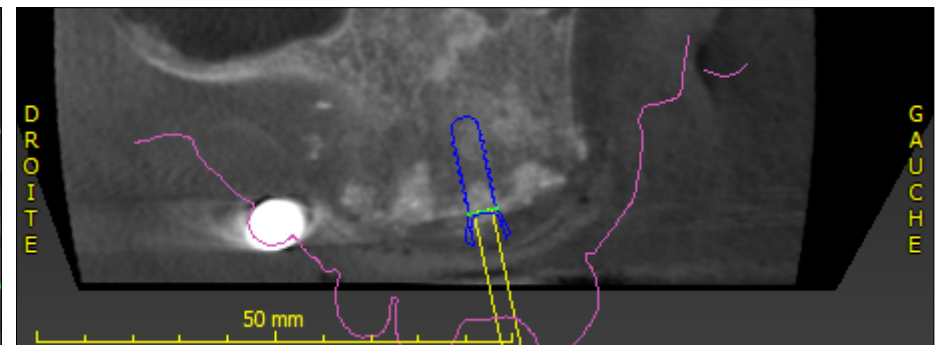
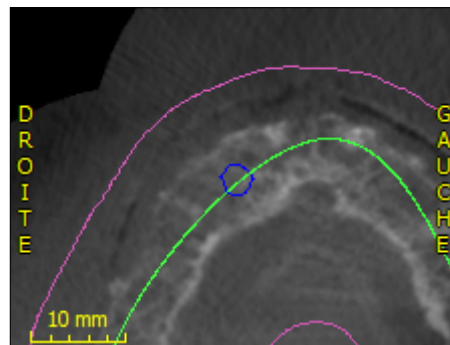
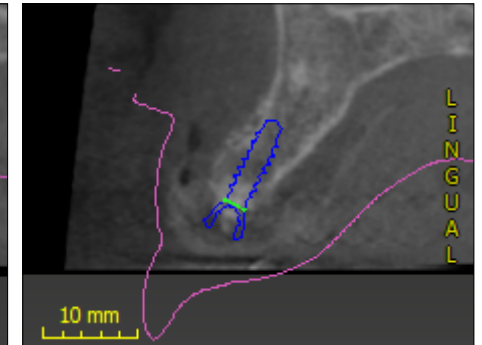
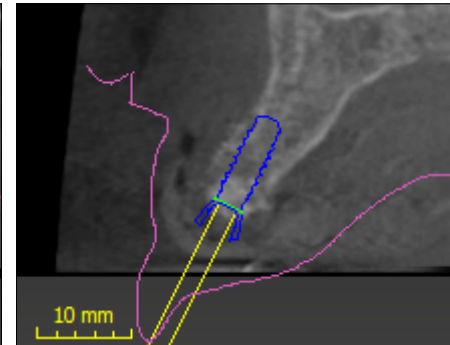
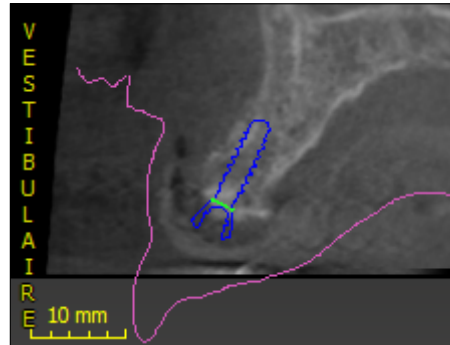

Clause de non-responsabilité: ce protocole repose sur les données saisies par l'utilisateur du logiciel coDiagnostiX™ dans le logiciel coDiagnostiX™. L'utilisateur du logiciel coDiagnostiX™ est seul responsable de l'exactitude, de l'exhaustivité et de l'adéquation de toutes les données saisies. Ce protocole ne remplace pas l'évaluation et l'estimation de chaque cas individuel par un spécialiste dentaire qualifié. Dental Wings GmbH, ses filiales ou partenaires de distribution, rejettent toute responsabilité, expresse ou implicite, et n'assument aucune responsabilité pour tout dommage, direct, indirect, punitif ou d'autre nature, résultant de, ou en relation avec, le présent protocole, toute erreur de jugement professionnel, ou toute erreur ou défaut d'exhaustivité des données saisies dans le logiciel coDiagnostiX™. Ils déclinent également toute responsabilité pour tout dommage découlant de ou entraîné par l'usage de produits de fabricants tiers.

Imprimé: 2014-06-02 12:51

Copyright © 2014 Dental Wings GmbH. Tous droits réservés.



## Détails implants

Système de la FDI (Fédération Dentaire Internationale)

Plan: anonyme g max  
Position: 22

Implant  
Straumann  
SLA Standard (Regular Neck)  
Référence: 043.132S  
Longueur: 10.0 mm  
Diamètre 1: 3.3 mm  
Diamètre 2: 2.8 mm

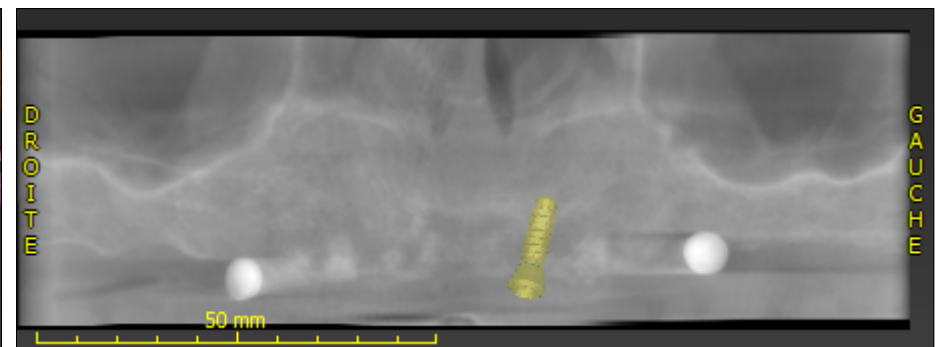
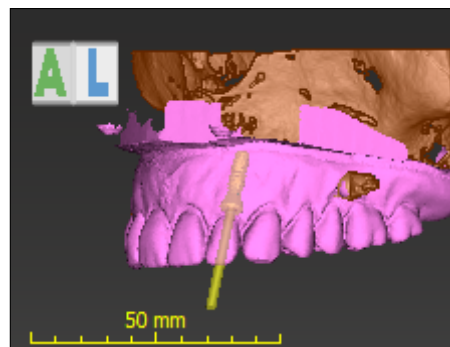
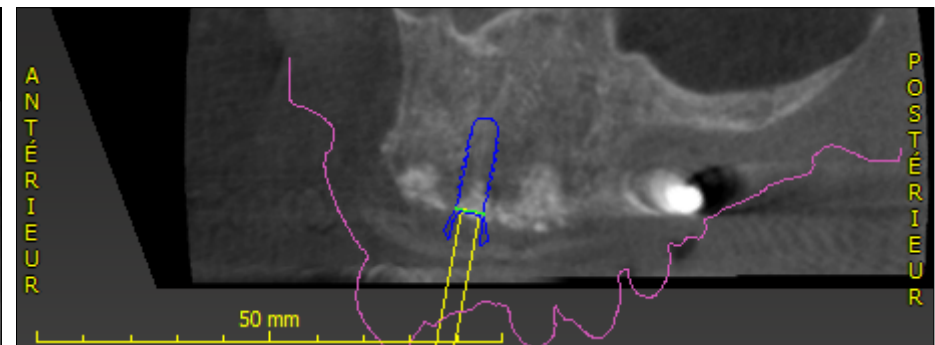
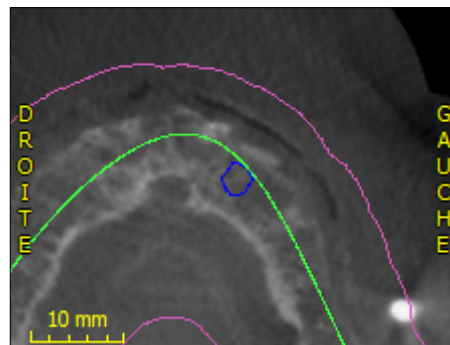
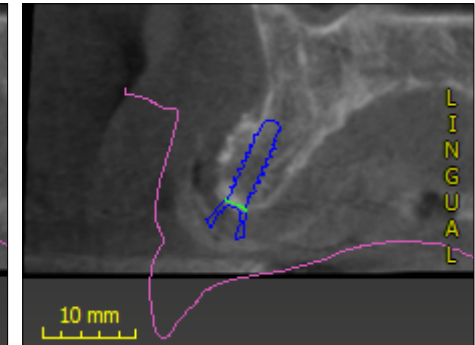
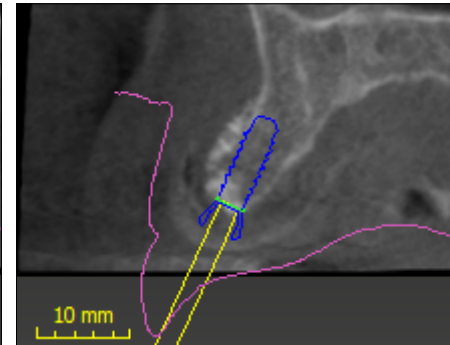
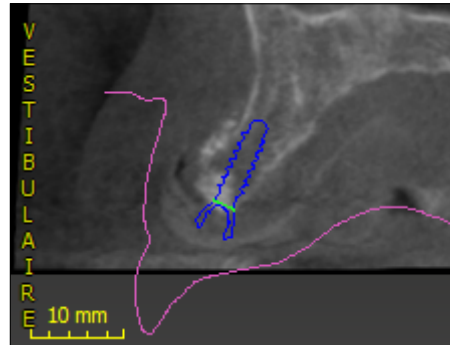

coDiagnostiX™

Données patient

Version 9.2

Nom: Patient anonymisé

Licence délivrée pour: 100001...

Date naissance: non disponible

sebastien melloul,

ID patient: non disponible



## Détails implants

Système de la FDI (Fédération Dentaire Internationale)

Plan: anonyme g max  
Position: 24

Implant  
Straumann  
SLA Standard (Regular Neck)  
Référence: 043.132S  
Longueur: 10.0 mm  
Diamètre 1: 3.3 mm  
Diamètre 2: 2.8 mm

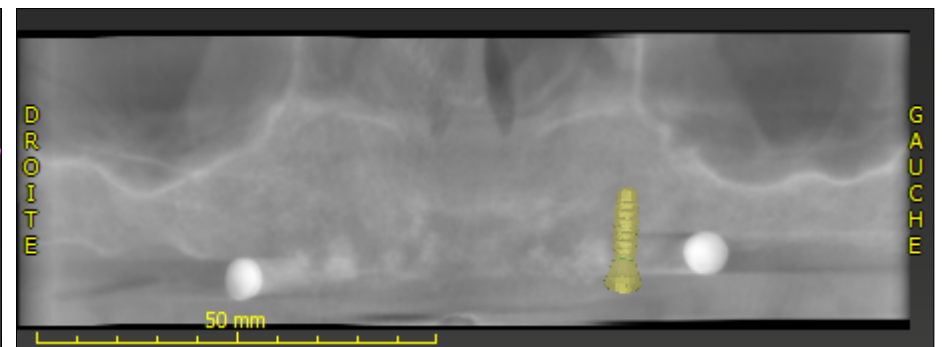
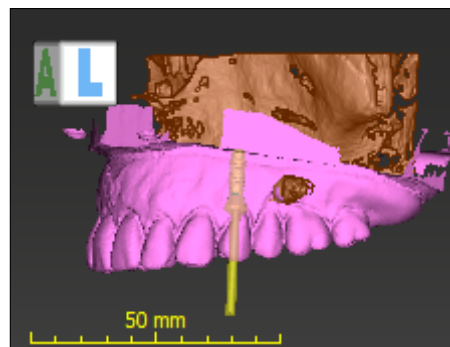
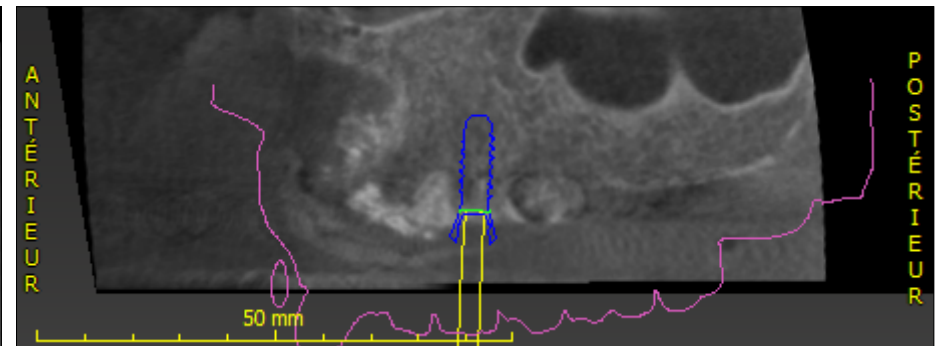
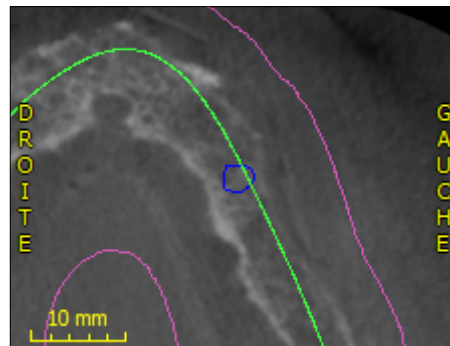
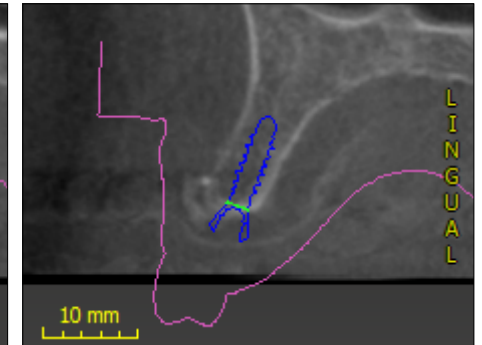
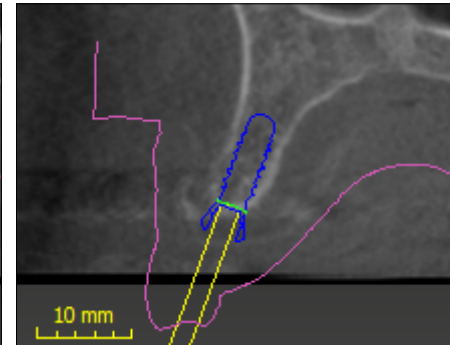
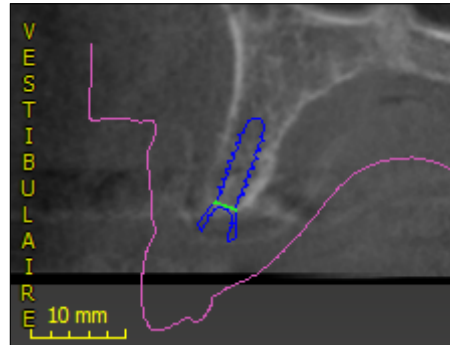

Clause de non-responsabilité: ce protocole repose sur les données saisies par l'utilisateur du logiciel coDiagnostiX™ dans le logiciel coDiagnostiX™. L'utilisateur du logiciel coDiagnostiX™ est seul responsable de l'exactitude, de l'exhaustivité et de l'adéquation de toutes les données saisies. Ce protocole ne remplace pas l'évaluation et l'estimation de chaque cas individuel par un spécialiste dentaire qualifié. Dental Wings GmbH, ses filiales ou partenaires de distribution, rejettent toute responsabilité, expresse ou implicite, et n'assument aucune responsabilité pour tout dommage, direct, indirect, punitif ou d'autre nature, résultant de, ou en relation avec, le présent protocole, toute erreur de jugement professionnel, ou toute erreur ou défaut d'exhaustivité des données saisies dans le logiciel coDiagnostiX™. Ils déclinent également toute responsabilité pour tout dommage découlant de ou entraîné par l'usage de produits de fabricants tiers.

Imprimé: 2014-06-02 12:51

Copyright © 2014 Dental Wings GmbH. Tous droits réservés.

## Détails implants

Système de la FDI (Fédération Dentaire Internationale)

Plan: anonyme g max  
Position: 26

Implant  
Straumann  
SLA Standard (Regular Neck)  
Référence: 043.031S  
Longueur: 8.0 mm  
Diamètre 1: 4.1 mm  
Diamètre 2: 3.5 mm

